PLAN OGÓLNY GMINY NIEMCZA

Część graficzna uzasadnienia

Uwarunkowania kulturowe

ZABYTKI

- Zabytki wpisane do rejestr zabytków
- Zabytki wpisane do rejestr zabytków
- Obszary archeologiczne wpisane do rejestru zabytków
- Zabytki z ewidencji gminnej
- Zabytki z ewidencji gminnej
- Zabytki z ewidencji gminnej
- Stanowisko archeologiczne o powierzchni do 1ar
- Stanowisko archeologiczne o powierzchni powyżej 1ar
- Granica strefy "K" ochrony krajobrazu
- Granica strefy "K" ochrony krajobrazu kulturowego i strefy "E" ekspozycji układów zabytkowych
- Granice strefy obserwacji OW, strefa ochrony konserwatorskiej z historycznym układem ruralistycznym
- Strefa ochrony konserwatorskiej A
- Strefa ochrony konserwatorskiej B

ŚRODOWISKO I OCHRONA PRZYRODY

Pomniki przyrody

- Buk pospolity (Buk zwyczajny) - Fagus sylvatica
- Cis pospolity - Taxus baccata
- Dąb szypułkowy - Quercus robur
- Jesion wyniosły - Fraxinus excelsior
- Kasztanowiec zwyczajny (Kasztanowiec biały) - Aesculus hippocastanum
- Lipa drobnolistna - Tilia cordata
- Lipa szerokolistna - Tilia platyphyllos
- Platan klonolistny - Platanus xacerifolia (Platanus xhispanica)
- Arboretum Wojsławice – wyjątkowy ośrodek edukacji i ochrony przyrody
- Obszar Natura 2000 - specjalny obszar ochrony siedlisk
- Obszary ochrony uzdrowiskowej
- Cmentarze

- Granica administracyjna gminy
- Granice obrębów ewidencyjnych
- Granica działek ewidencyjnych pochodzących z państwowego zasobu geodezyjnego i kartograficznego ze zbioru danych EGiB z dnia 26 sierpnia 2024 r.

0 1 2 km N

1:15 000

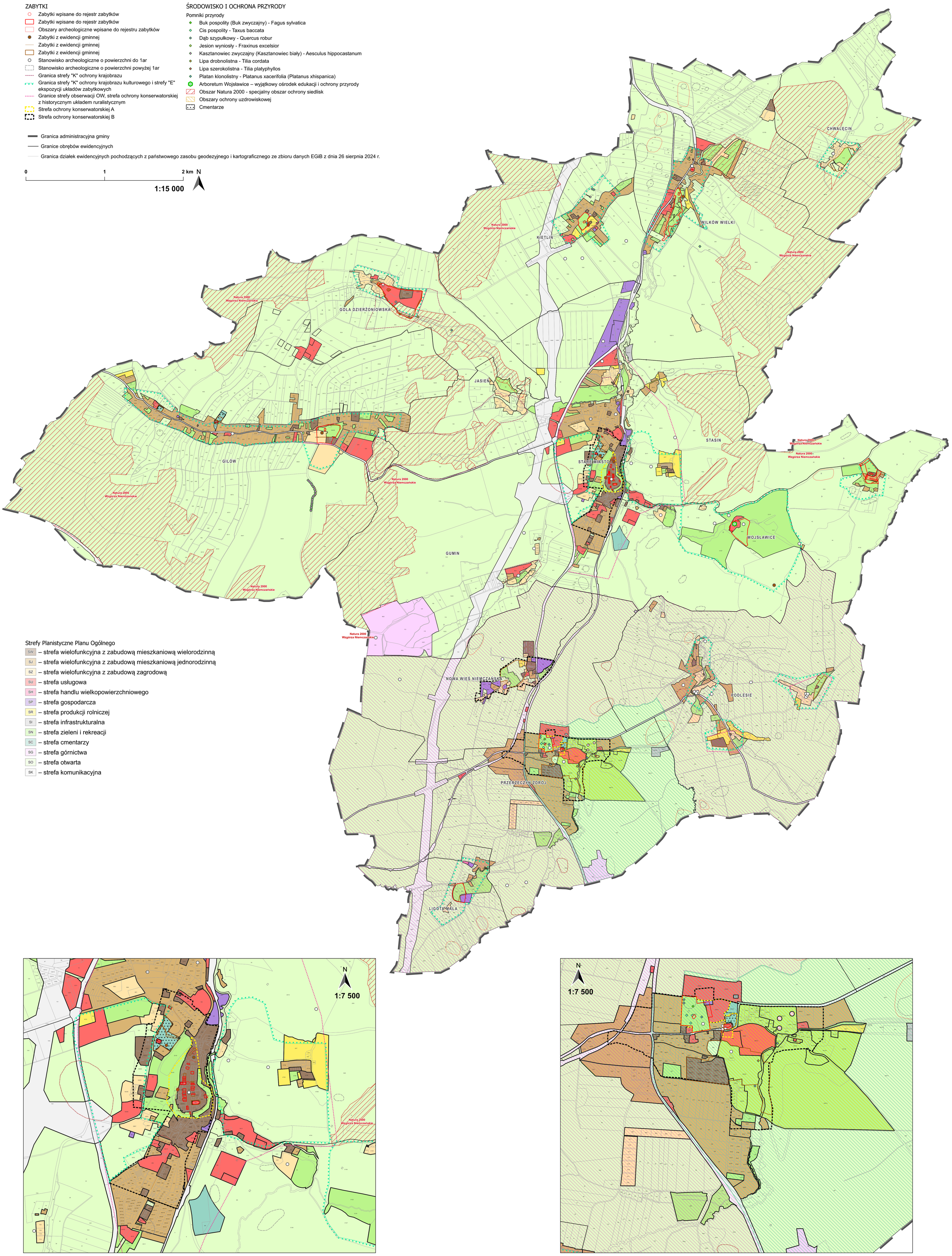

Strefy Planistyczne Planu Ogólnego

- SW – strefa wielofunkcyjna z zabudową mieszkaniową wielorodzinną
- SJ – strefa wielofunkcyjna z zabudową mieszkaniową jednorodzinną
- SZ – strefa wielofunkcyjna z zabudową zagrodową
- SU – strefa usługowa
- SH – strefa handlu wielkopowierzchniowego
- SP – strefa gospodarcza
- SR – strefa produkcji rolniczej
- SI – strefa infrastrukturalna
- SN – strefa zieleni i rekreacji
- SC – strefa cmentarzy
- SG – strefa górnictwa
- SO – strefa otwarta
- SK – strefa komunikacyjna

N

1:7 500

N

1:7 500